

Ansicht Nord- West

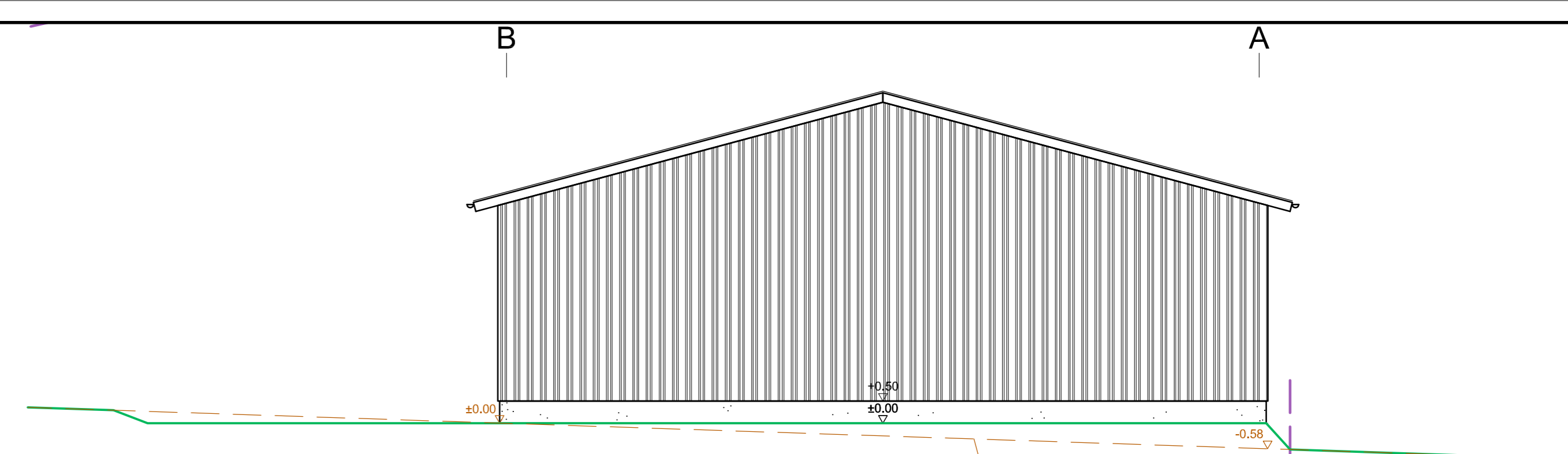

Ansicht Süd- West

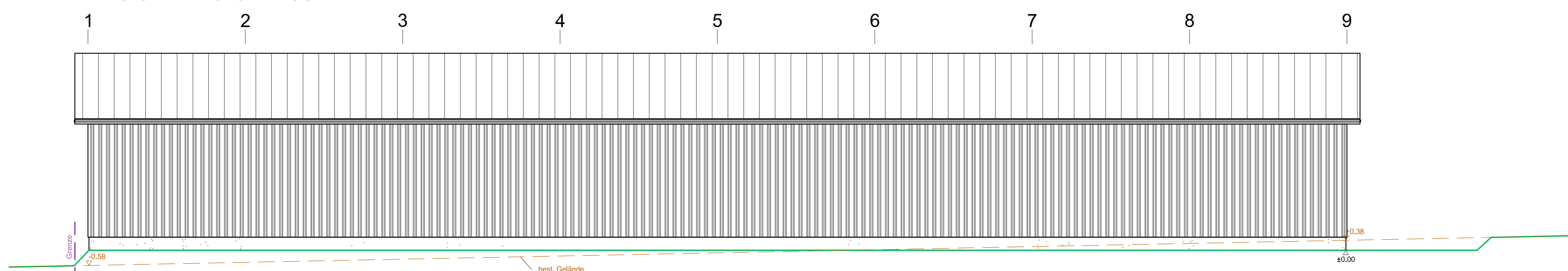

Ansicht Süd- Ost

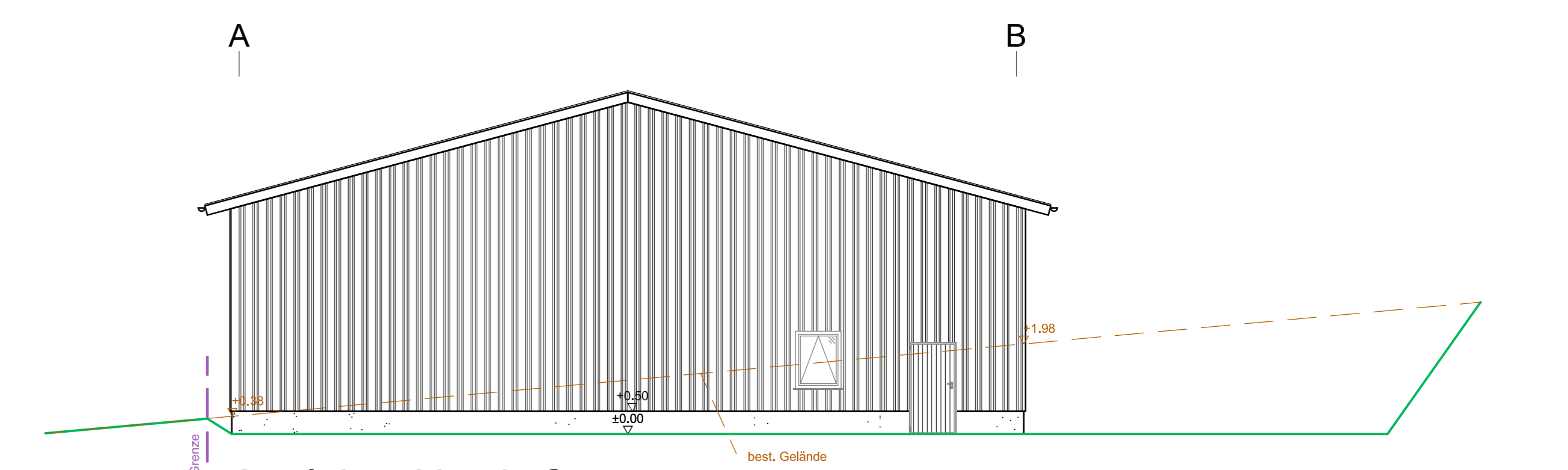

Ansicht Nord- Ost

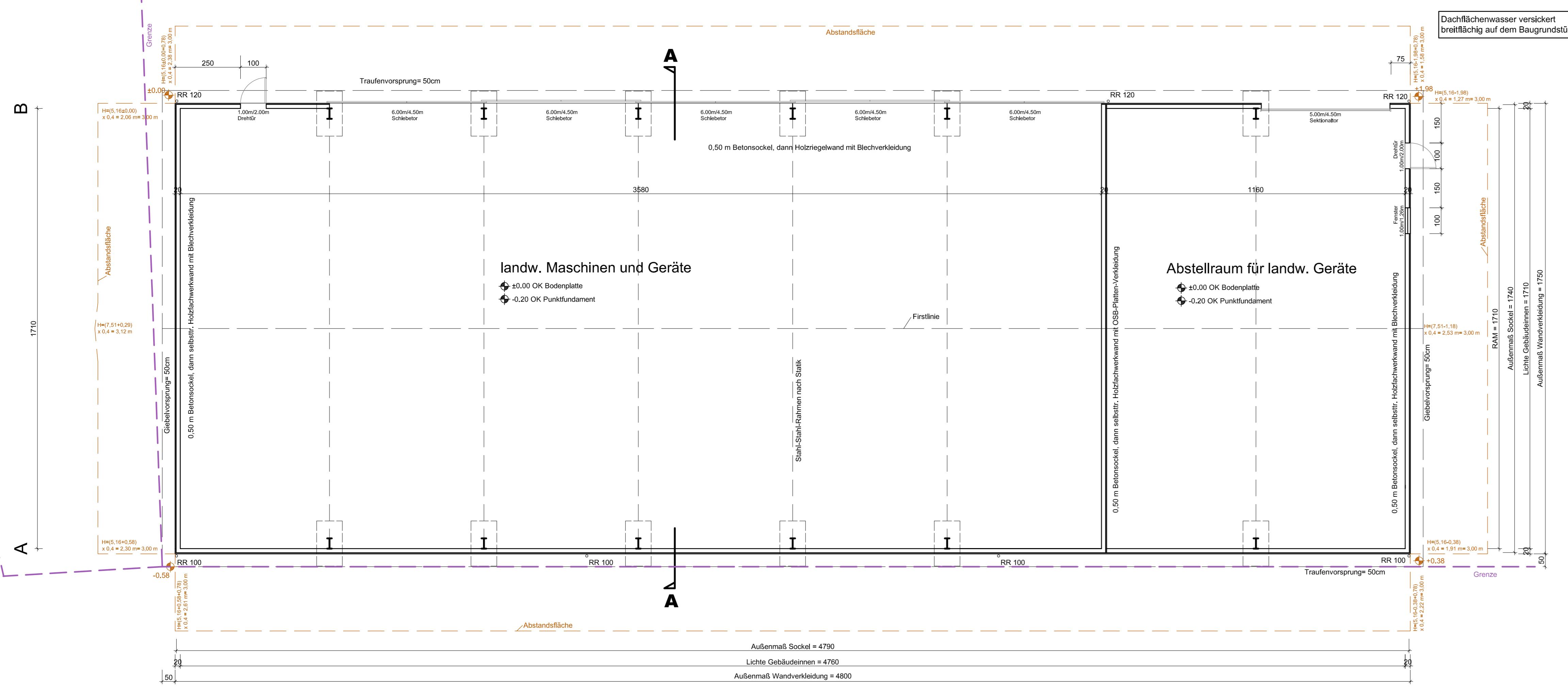

Tannenweg

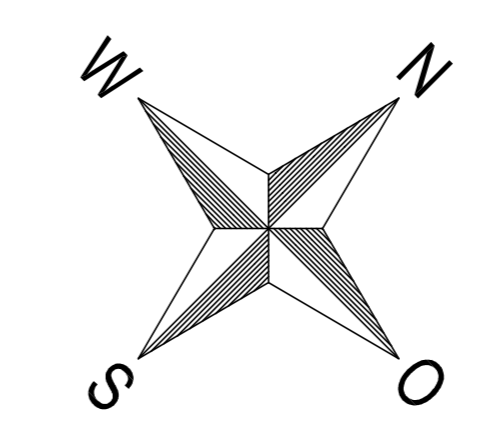

Bitte beachten!
 Die Zeichnung ist auf Richtigkeit zu prüfen. Alle Maße sowie das Bodenprofil sind von der Bauleitung zu prüfen.
 Sämtliche Maße, lichte Breite und Höhe der Tore und Türen nach Angabe der Werkpläne! Betonfüllen sowie baustofftechnische Details nach Angabe der Werkpläne!
 Für die Bauausführung ist ausschließlich der jeweils gültige Werkplan zugrundezulegen. Die Größe der Dachrinnen, der Fallrohre und der Grundleitungen nach Angabe der ausführenden Fachfirma bzw. nach DIN 1986-100 und DIN EN 12056-3 bzw. DIN EN 752-4 Auffüllungen mit geeignetem Material verdichten.
 Fundamente sind frostfrei und auf gewachsenem Boden zu gründen, Ausführung nach Werkplan und Statik.
 Die Anordnung der Regenwasser- und Schmutzwasserleitungen, der erforderlichen Schächte sowie der erforderlichen Entlüftungen über Dach nach Werkplänen der ausführenden Fachfirmen!
 Der Bauherr wird darauf hingewiesen, dass er vor Baubeginn die nötigen Nachweise für Brandschutz und Standsicherheit erstellen lassen muss. Spätestens auf der Baubeginnsanzeige ist die Unterschicht des jeweiligen Fachplaners zu leisten. Für die Einhaltung der Vorschriften aus dem Baubestimmungsgesamplan, der Landesbauordnung und der "Anerkannte Regeln der Technik" sind in vollem Umfang der Bauherr und die ausführenden Firmen verantwortlich, da keine Bauleitung durch den Entwurfsverfasser erfolgt!

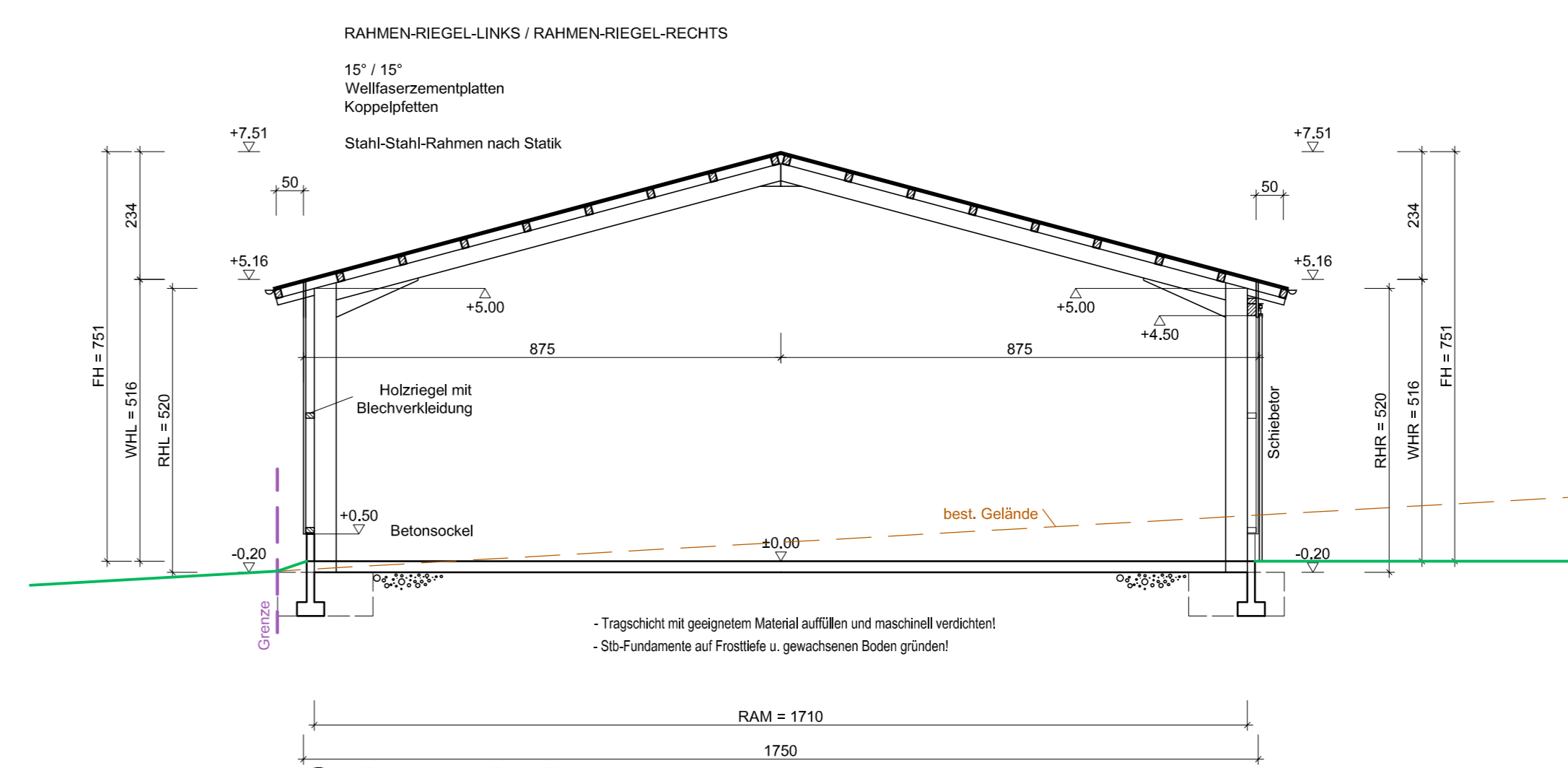

Schnitt A-A

Stall-Systeme BayWa

Genehmigungsplanung

Nachbar:	Flur Nr.:	Flur Nr.:
Flur Nr.:	Flur Nr.:	Flur Nr.:
Datum, Unterschrift	Datum, Unterschrift	Datum, Unterschrift
Flur Nr.:	Flur Nr.:	Flur Nr.:
Datum, Unterschrift	Datum, Unterschrift	Datum, Unterschrift

Neubau einer landwirtschaftlichen Mehrzweckhalle.

Bauherr:	Standort:	Entwurf:
Robert Hassfurth Hoher Rain 12 96117 Memmelsdorf OT. Weichendorf Tel.: 0171/2 38 44 09	Gemeinde Memmelsdorf Bauort Weichendorf Gemarkung Weichendorf Flur Nr. 269	BayWa AG Stall-Systeme An der Goldleite 1 97232 Giebelstadt

Datum, Unterschrift

Grundriss, Schnitte, Ansichten 1 : 100

Berater / BayWa-Betrieb:	Plan gezeichnet:	Plan Nr.:	Blattgröße:
H. Engert / BayWa Burgkunstadt	04.05.2022 / Fr. Link	1	

Dieser Plan ist nach § 2 UrhG urheberrechtlich geschützt. Vervielfältigung – auch auszugsweise – ohne schriftliche Genehmigung des Verfassers untersagt!
 Copyright by BayWa AG

