

SCHNITT 2/2
Nebengebäude

SCHNITT 1/1
Wohnhaus

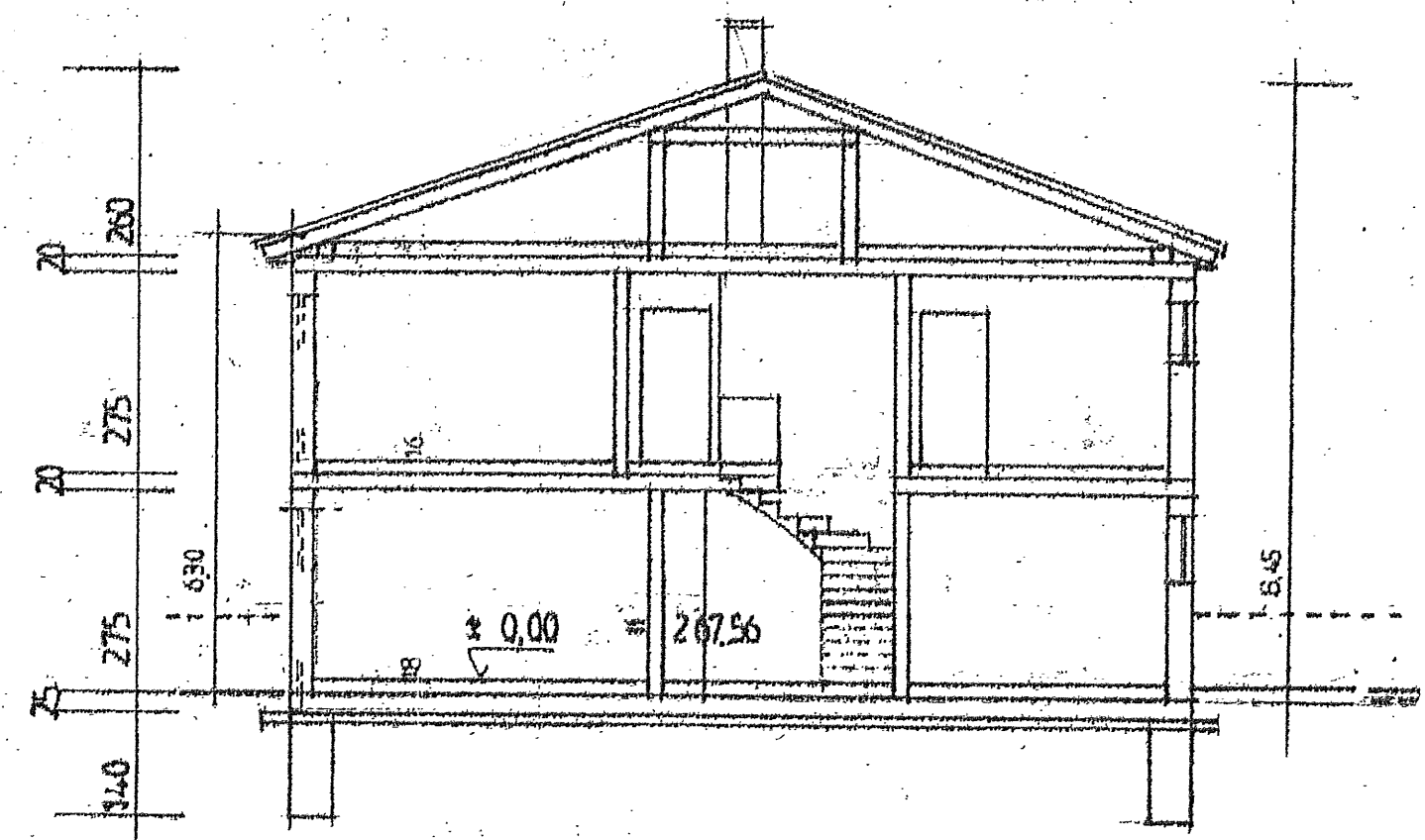
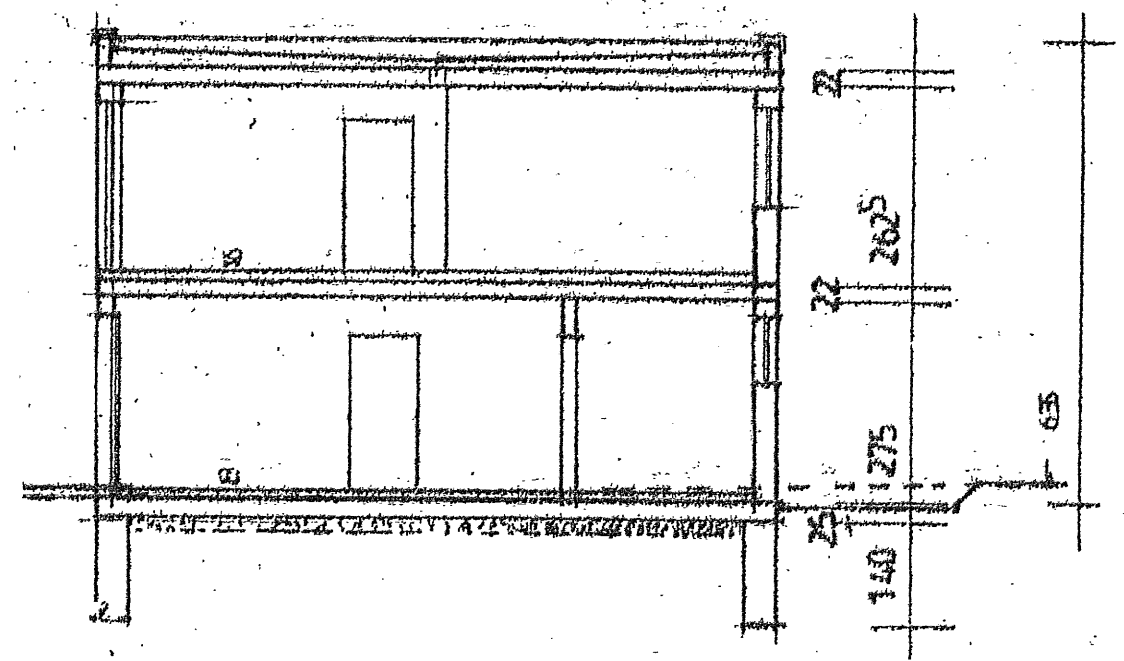

Bauvorhaben
**-Neubau eines EFH mit Büro
 u. Doppelgarage.**
 -Errichtung einer Lager-u.
 Maschinenhalle, mit angrenzenden
 Hackschnitzlagers, sowie Waschplatzes
 mit Schlammfang u.
 Wasserentnahmeschacht .
 In Weichendorf, Fl. Nr 269
 96117 Memmelsdorf

Bauherr
Robert Hassfurther
 Hoher Rain12
 96117 Memmelsdorf

Blatt 1 Grundrisse / Schnitte ,M=1/100

Bauherr :
 Angrenzer: Fl. Nr 267
 Fl. Nr 268

Gemeinde :

Prüllsdorf, im Mai 2024

Architekt: