

SÜD- WEST

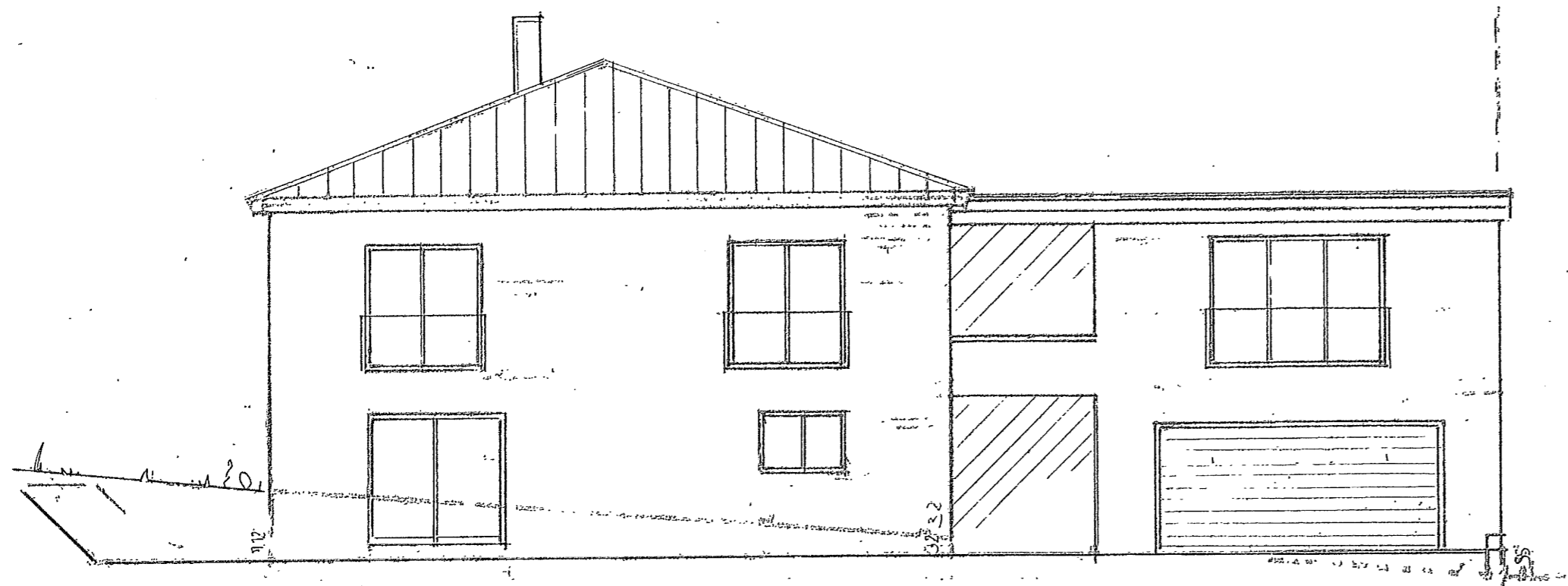

NORD- WEST



NORD- OST

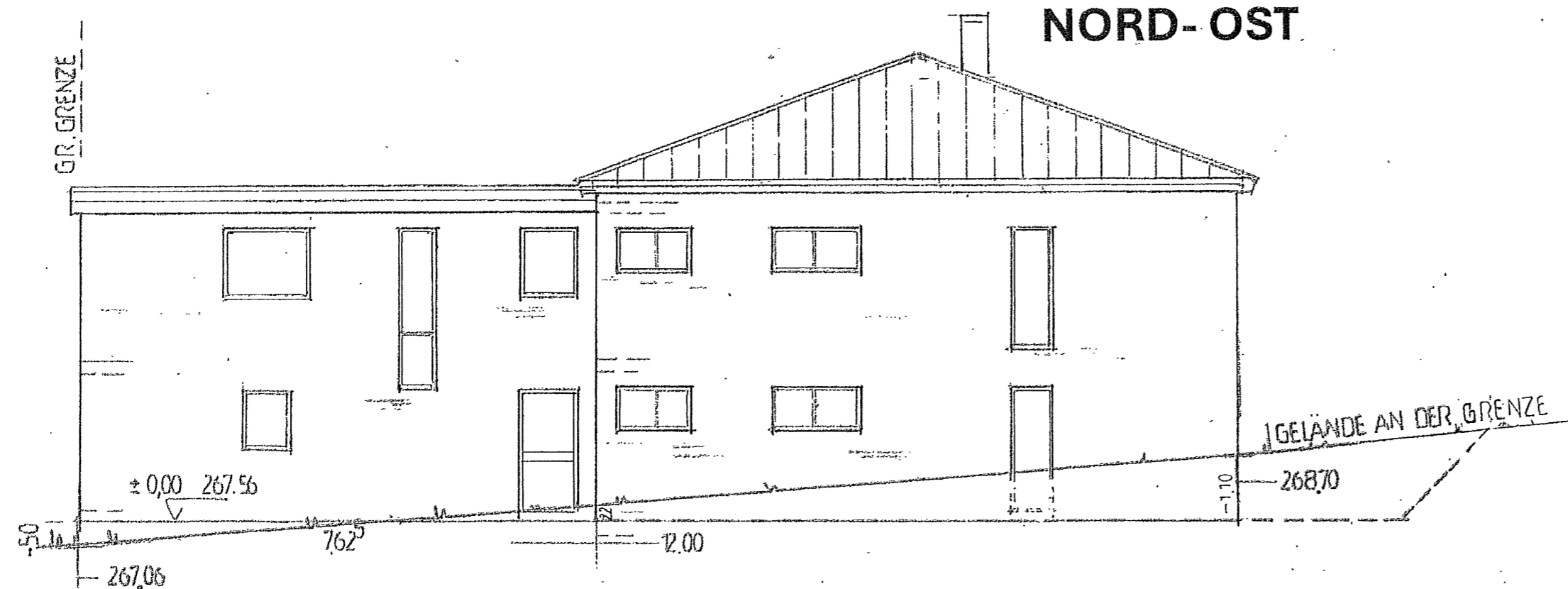

SÜD- OST

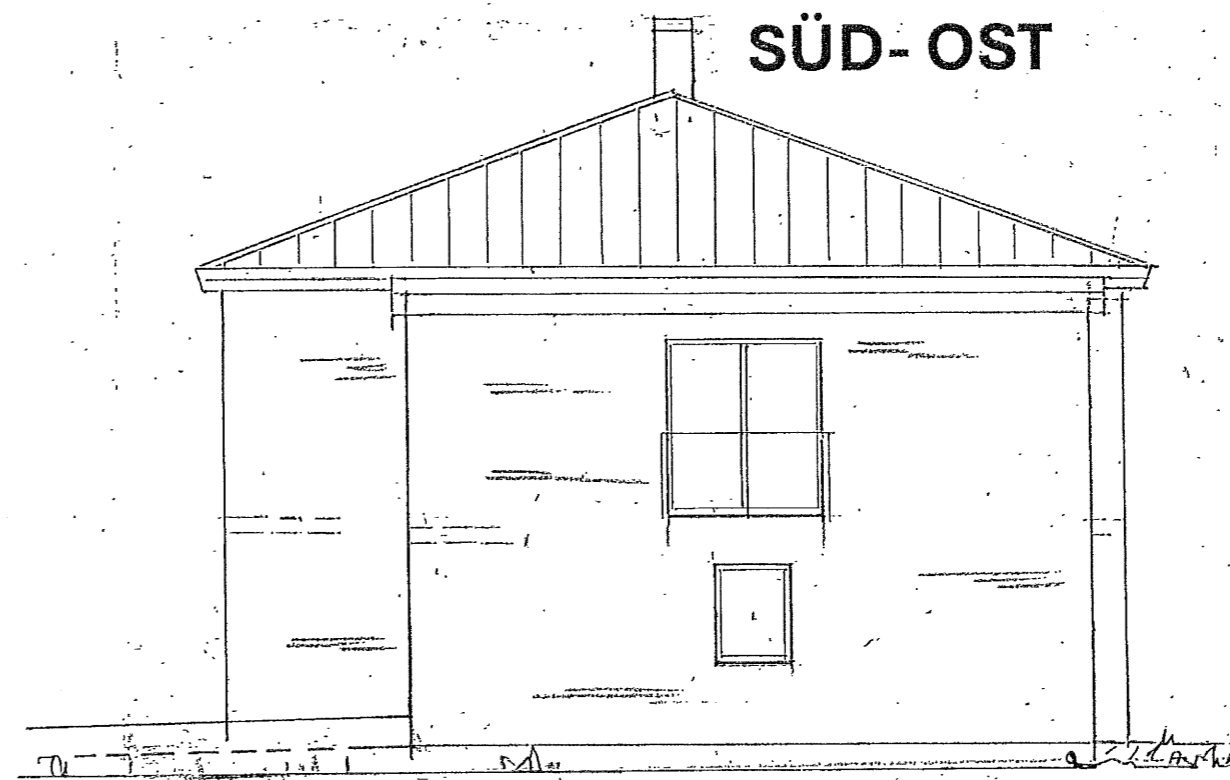

Bauvorhaben
-Neubau eines EFH mit Büro
u. Doppelgarage.

-Errichtung einer Lager-u.
Maschinenhalle ,mit angrenzenden
Hackschnitzlagers, sowie Waschplatzes
mit Schlammfang u.
Wasserentnahmeschacht .
In Weichendorf, Fl. Nr 269
96117 Memmelsdorf

Bauherr
Robert Hassfurther
Hoher Rain12
96117 Memmelsdorf

Blatt 2 Ansichten , M=1/100

Bauherr :

Angrenzer: _____
Fl. Nr 267

Fl. Nr. 268

Gemeinde :

Prölsdorf, im Mai 2024

Architekt: