

Geobasisdaten: Bayerische Vermessungsverwaltung 2021

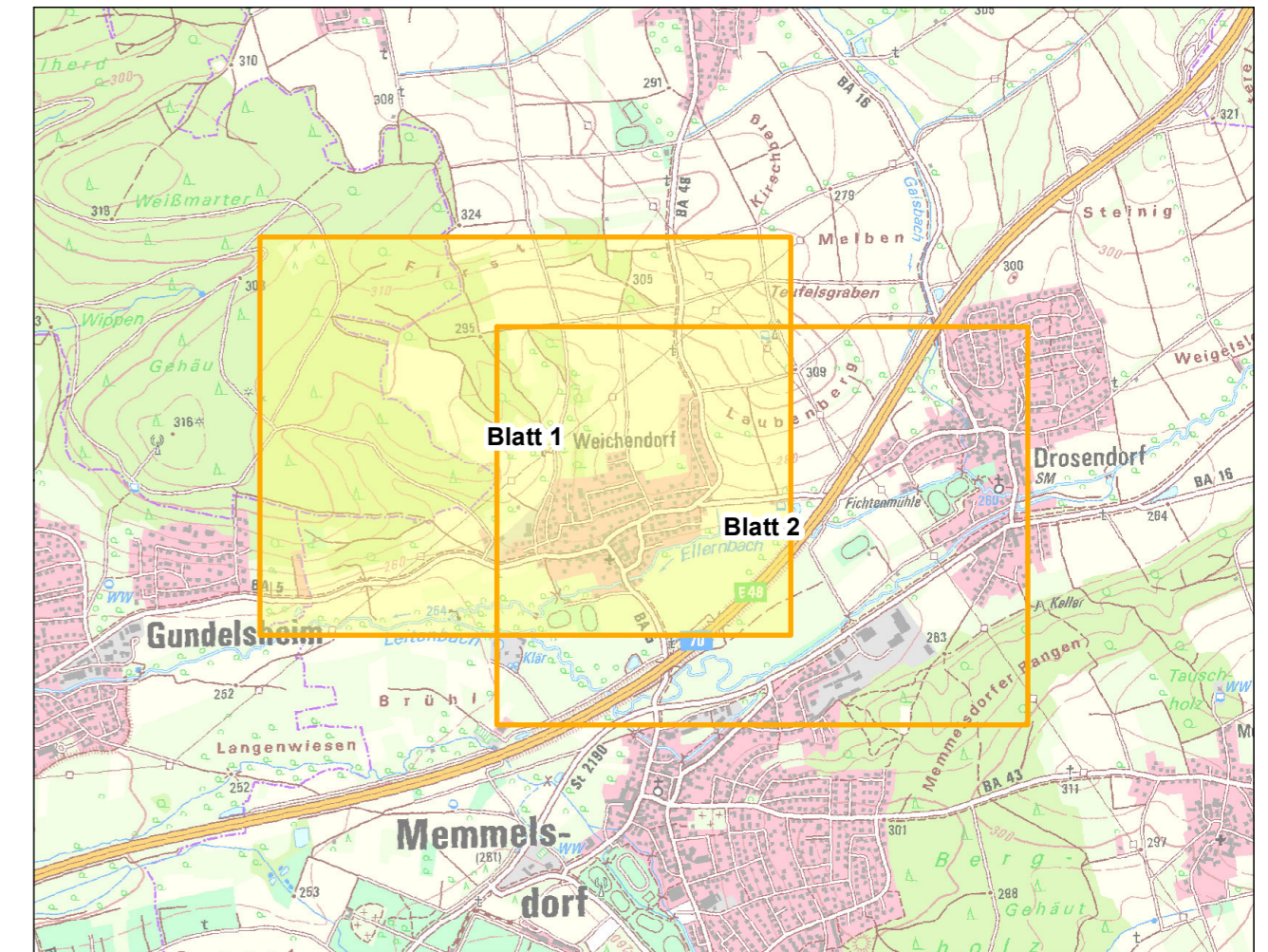

Legende

- Flurstücksgrenzen (gemäß ALKIS, Stand 10/2018)
- Betrachtungsgrenze
- Überschwemmungsgebiet (ab 5 cm max. Wassertiefe)

Ermitteltes Risiko

- sehr hoch
- hoch
- mäßig
- gering
- keins

Projektbezeichnung

Integrales Konzept zum kommunalen Sturzflut-Risikomanagement für die Gewässer Leithenbach, Gaisbach mit Zuflüssen und Ellerbach inkl. ihrer Einzugsgebiete

Anlage 33-1 Blatt 1

Planbenennung

Ellerbach und Einzugsgebiet
Ermittelte Risiken beim maßgeblichen
30-jährlichen Regenereignis

Maßstab
1 : 5.000

Plangröße [mm]
590 x 297

Planidentifikation
0502-2021-0001-3301-01

Datum
02.07.2021

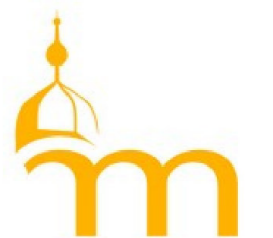

Gemeinde Memmelsdorf



**STADT-LAND-FLUSS
INGENIEURDIENSTE**

PÖELDORFER STR. 62
D-96052 BAMBERG
FON (0951) 18 50 62 71
FAX (0951) 18 50 62 74
Bamberg@S-L-F.de

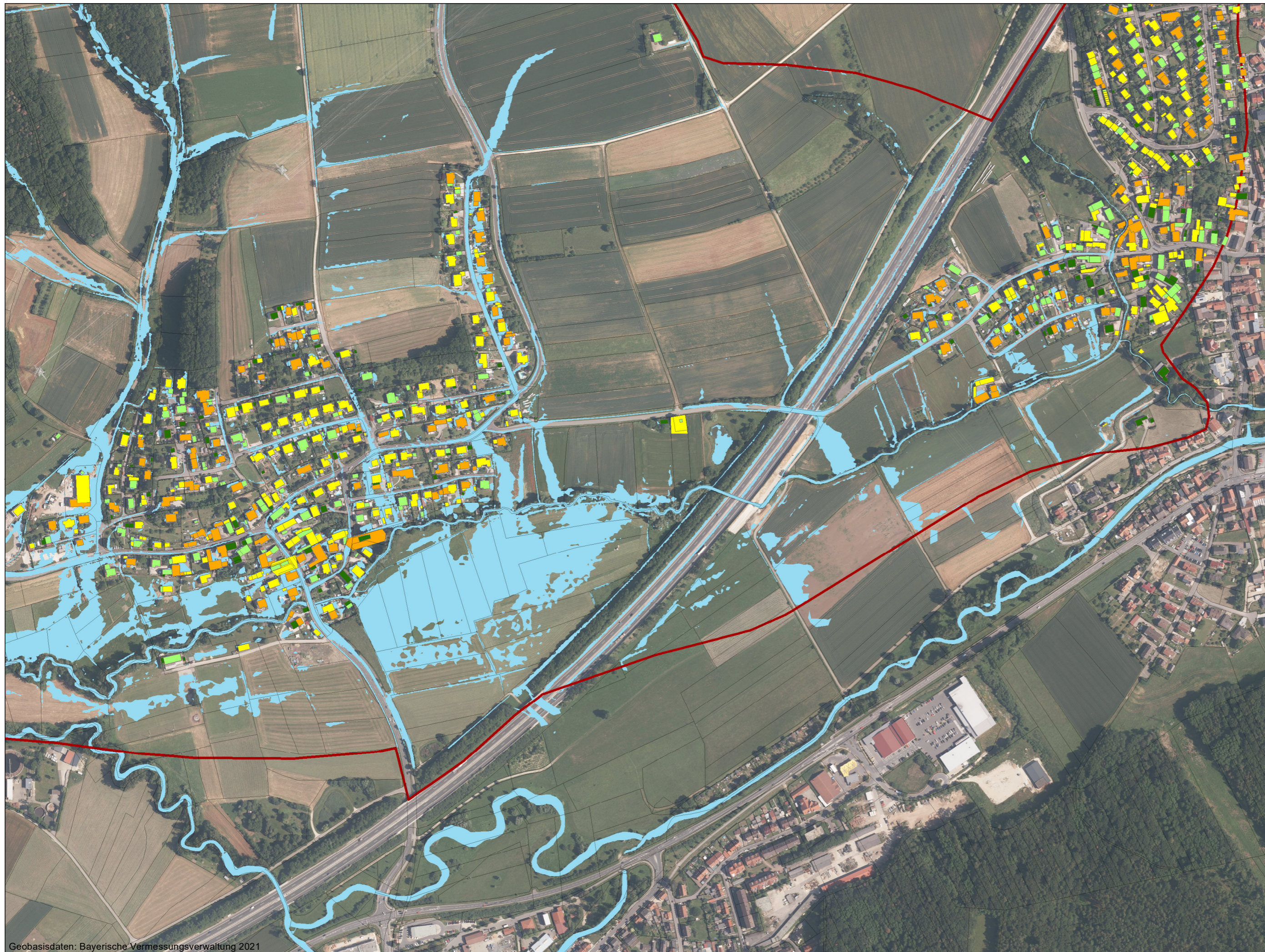

Geobasisdaten: Bayerische Vermessungsverwaltung 2021

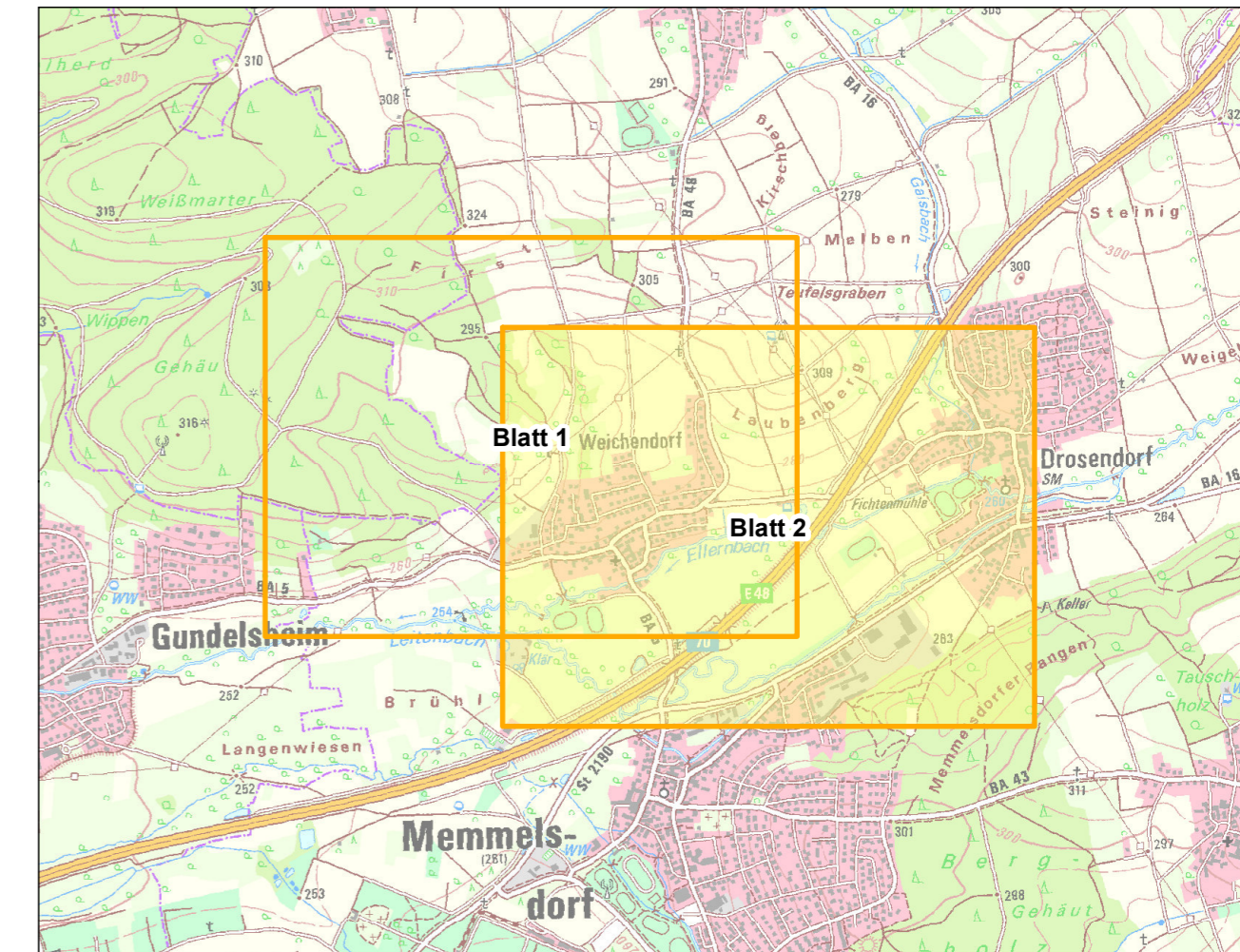

Legende

- Flurstücksgrenzen (gemäß ALKIS, Stand 10/2018)
- Betrachtungsgrenze
- Überschwemmungsgebiet (ab 5 cm max. Wassertiefe)

Ermitteltes Risiko

- sehr hoch
- hoch
- mäßig
- gering
- keins

Projektbezeichnung

Integrales Konzept zum kommunalen Sturzflut-Risikomanagement für die Gewässer Leithenbach, Gaisbach mit Zuflüssen und Ellerbach inkl. ihrer Einzugsgebiete

Anlage 33-1 Blatt 2

Planbenennung

Ellerbach und Einzugsgebiet
Ermittelte Risiken beim maßgeblichen
30-jährlichen Regenereignis

Maßstab
1 : 5.000

Plangröße [mm]
590 x 297

Planidentifikation
0502-2021-0001-3301-02

Datum
02.07.2021



Gemeinde Memmelsdorf



**STADT-LAND-FLUSS
INGENIEURDIENSTE**

PÖELDORFER STR. 62
D-96052 BAMBERG
FON (0951) 18 50 62 71
FAX (0951) 18 50 62 74
Bamberg@S-L-F.de